

ด่วนที่สุด

ที่ อต ๐๐๒๓.๖/๓๓๓๓



ศาลากลางจังหวัดอุตรดิตถ์

ถนนประชานิมิตร อต ๕๓๐๐๐

๑๓ เมษายน ๒๕๖๗

เรื่อง แบบป้ายและประมาณการราคาโครงการพัฒนาฟื้นฟู บำรุงแหล่งน้ำศักดิ์สิทธิ์ในพื้นที่จังหวัด เพื่อเฉลิมพระเกียรติพระบาทสมเด็จพระเจ้าอยู่หัว เนื่องในโอกาสพระราชพิธีมหามงคลเฉลิมพระชนมพรรษา ๖ รอบ ๒๘ กรกฎาคม ๒๕๖๗

เรียน นายอำเภอลับแล

อ้างถึง หนังสือจังหวัดอุตรดิตถ์ ที่ อต ๐๐๒๓.๖/๓๓๓๓๕ ลงวันที่ ๗ พฤศจิกายน ๒๕๖๖

สิ่งที่ส่งมาด้วย สำเนาหนังสือกรมส่งเสริมการปกครองท้องถิ่น ด่วนที่สุด ที่ มท ๐๘๑๐.๖/ว ๑๕๗๐

ลงวันที่ ๑๑ เมษายน ๒๕๖๗

จำนวน ๑ ชุด

ตามที่จังหวัดอุตรดิตถ์ได้แจ้ง เรื่อง ดำเนินการบำรุงรักษา และฟื้นฟูแหล่งน้ำศักดิ์สิทธิ์ เพื่อเฉลิมพระเกียรติพระบาทสมเด็จพระเจ้าอยู่หัว เนื่องในโอกาสมหามงคลเฉลิมพระชนมพรรษา ๗๒ พรรษา โดยมีมอบหมายสำนักงานส่งเสริมการปกครองท้องถิ่นจังหวัดเป็นหน่วยงานหลักในการพัฒนาร่วมกับภาคีเครือข่าย ผู้ว่าราชการจังหวัด หัวหน้าส่วนราชการ นายอำเภอ ผู้บริหารองค์กรปกครองส่วนท้องถิ่น ดำเนินการสำรวจ และประเมินสภาพภูมิทัศน์แหล่งน้ำศักดิ์สิทธิ์ จัดกิจกรรมจิตอาสาดูแลแหล่งน้ำ ศักดิ์สิทธิ์ ปรับภูมิทัศน์โดยรอบ ให้สวยงาม พร้อมทั้งจัดกิจกรรมเผยแพร่พระเกียรติคุณ เพื่อเฉลิมพระเกียรติพระบาทสมเด็จพระเจ้าอยู่หัว เนื่องในโอกาสมหามงคลเฉลิมพระชนมพรรษา ๖ รอบ ๒๘ กรกฎาคม ๒๕๖๗ ความละเอียดแจ้งแล้ว นั้น

กรมส่งเสริมการปกครองท้องถิ่นแจ้งว่า เพื่อให้การดำเนินการพัฒนาฟื้นฟู บำรุงแหล่งน้ำ ศักดิ์สิทธิ์ในพื้นที่จังหวัด เพื่อเฉลิมพระเกียรติพระบาทสมเด็จพระเจ้าอยู่หัว เนื่องในโอกาส พระราชพิธีมหามงคลเฉลิมพระชนมพรรษา ๖ รอบ ๒๘ กรกฎาคม ๒๕๖๗ เป็นไปด้วยความเรียบร้อย เหมาะสม และสมพระเกียรติ จังหวัดอุตรดิตถ์พิจารณาแล้ว จึงขอส่งแบบป้ายและประมาณการราคาฯ ให้เทศบาลตำบลทุ่งยั้งนำไปปรับใช้ ให้เหมาะสมกับพื้นที่ต่อไป รายละเอียดปรากฏตามสิ่งที่ส่งมาด้วย

จึงเรียนมาเพื่อทราบและดำเนินการต่อไป

ขอแสดงความนับถือ

(นายสทวิช อภิชัยวิศรตุกุล)

รองผู้ว่าราชการจังหวัด ปฏิบัติราชการแทน

ผู้ว่าราชการจังหวัดอุตรดิตถ์

สำนักงานส่งเสริมการปกครองท้องถิ่นจังหวัด

กลุ่มงานบริการสาธารณะท้องถิ่นฯ

โทร.๐-๕๕๔๐-๓๐๐๘ ต่อ ๓

ผู้ประสาน นายภูวนาถ สุนิต ๐๘-๗๘๔๓-๘๗๗๒

สำนักงานส่งเสริมการปกครองท้องถิ่นจังหวัดอุดรธานี

เลขที่รับ ๑๔๑๕

วันที่ 11 เม.ย. 2567

เวลา

บ.ท. บ.ถ. ส.ส. ก.ม. ก.ง. บ.ป.

กรมส่งเสริมการปกครองท้องถิ่น

ถนนนครราชสีมา เขตดุสิต กทม. ๑๐๓๐๐

ด่วนที่สุด

ที่ มท ๐๘๑๐.๖/ว ๐๕๗๐



๑๑ เมษายน ๒๕๖๗

เรื่อง แบบบ้ายและประมาณการราคาโครงการพัฒนาฟื้นฟู บูรณะแหล่งน้ำศักดิ์สิทธิ์ในพื้นที่จังหวัด เพื่อเฉลิมพระเกียรติพระบาทสมเด็จพระเจ้าอยู่หัว เนื่องในโอกาสพระราชพิธีมหามงคลเฉลิมพระชนมพรรษา ๖ รอบ ๒๘ กรกฎาคม ๒๕๖๗

เรียน ผู้ว่าราชการจังหวัด ทุกจังหวัด

อ้างถึง ๑. หนังสือกระทรวงมหาดไทย ที่ มท ๐๘๑๐.๖/ว ๔๐๗๖ ลงวันที่ ๑๑ พฤษภาคม ๒๕๖๖

๒. หนังสือกระทรวงมหาดไทย ด่วนที่สุด ที่ มท ๐๘๑๐.๖/ว ๑๐๔๔๗ ลงวันที่ ๓๐ ตุลาคม ๒๕๖๖

สิ่งที่ส่งมาด้วย แบบบ้ายและประมาณการราคา

จำนวน ๑ ชุด

ตามที่ กระทรวงมหาดไทยขอความร่วมมือจังหวัดดำเนินการตามแนวทางการบำรุงรักษา และฟื้นฟูแหล่งน้ำศักดิ์สิทธิ์ เพื่อเฉลิมพระเกียรติพระบาทสมเด็จพระเจ้าอยู่หัว เนื่องในโอกาสมหามงคลเฉลิมพระชนมพรรษา ๗๒ พรรษา โดยมอบหมายสำนักงานส่งเสริมการปกครองท้องถิ่นจังหวัดเป็นหน่วยงานหลัก ในการพัฒนาร่วมกับภาคีเครือข่าย ผู้ว่าราชการจังหวัด หัวหน้าส่วนราชการ นายอำเภอ ผู้บริหารองค์กรปกครอง ส่วนท้องถิ่น ดำเนินการสำรวจและประเมินสภาพภูมิทัศน์แหล่งน้ำศักดิ์สิทธิ์ จัดกิจกรรมจิตอาสาดูแลแหล่งน้ำ ศักดิ์สิทธิ์ ปรับภูมิทัศน์โดยรอบให้สวยงาม พร้อมทั้งจัดกิจกรรมเผยแพร่พระเกียรติคุณ เพื่อเฉลิมพระเกียรติ พระบาทสมเด็จพระเจ้าอยู่หัว เนื่องในโอกาสมหามงคลเฉลิมพระชนมพรรษา ๖ รอบ ๒๘ กรกฎาคม ๒๕๖๗ ความละเอียดแจ้งแล้ว นั้น

กรมส่งเสริมการปกครองท้องถิ่นพิจารณาแล้ว เพื่อให้การดำเนินการพัฒนาฟื้นฟู บูรณะแหล่งน้ำ ศักดิ์สิทธิ์ในพื้นที่จังหวัด เพื่อเฉลิมพระเกียรติพระบาทสมเด็จพระเจ้าอยู่หัว เนื่องในโอกาสพระราชพิธีมหามงคลเฉลิมพระชนมพรรษา ๖ รอบ ๒๘ กรกฎาคม ๒๕๖๗ เป็นไปด้วยความเรียบร้อย เหมาะสม และสมพระเกียรติ จึงขอแจ้งแบบบ้ายและประมาณการราคา ให้จังหวัดพิจารณานำไปปรับใช้ให้เหมาะสมกับพื้นที่ต่อไป รายละเอียดปรากฏตามสิ่งที่ส่งมาด้วย

จึงเรียนมาเพื่อโปรดพิจารณา

ขอแสดงความนับถือ

(นายขจร ศรีชวโนทัย)

อธิบดีกรมส่งเสริมการปกครองท้องถิ่น

กองพัฒนาและส่งเสริมการบริหารงานท้องถิ่น

กลุ่มงานส่งเสริมการพัฒนาเศรษฐกิจ สังคม และคุณภาพชีวิต

โทร. ๐-๒๒๔๑-๙๐๐๐ ต่อ ๔๑๐๔ หรือ ๔๑๓๒

ไปรษณีย์อิเล็กทรอนิกส์ saraban@dla.go.th

ผู้ประสานงาน นางสาวธัญญา งามถ้วน โทร ๐๙๑-๐๔๖๙๕๕๙

QR Code สำหรับดาวน์โหลดเอกสารแนบ

หนังสือกรมส่งเสริมการปกครองท้องถิ่น ด่วนที่สุด ที่ มท ๐๘๑๐.๖/ว ๑๕๓๐ ลงวันที่ ๑๑ เมษายน ๒๕๖๗

Google Drive





บันทึกข้อความ

กลุ่ม ผบท.
เลขที่รับ ๒๐๘
วันที่ 21 มี.ค. 2567
เวลา ๑๕.๑๒ น.

ส่วนราชการ กองมาตรฐานราคากลาง กลุ่มงานประมาณราคางานสถาปัตยกรรมและโครงสร้างทั่วไป โทร. ๐๒ ๒๙๙ ๔๕๓๒

ที่ มท ๐๗๓๔.๓/๓๕

วันที่ ๒๑ มีนาคม ๒๕๖๗

เรื่อง ขอส่งเอกสารประมาณราคาค่าก่อสร้างป้ายโครงการพัฒนาพื้นที่พูนบูรณะแหล่งน้ำศักดิ์สิทธิ์ในพื้นที่จังหวัด
เพื่อเฉลิมพระเกียรติพระบาทสมเด็จพระเจ้าอยู่หัว

เรียน ผู้อำนวยการกองมาตรฐานราคากลาง

ตามหนังสือสำนักสถาปัตยกรรม ที่ มท ๐๗๑๖.๕/ว๔๔๗ ลงวันที่ ๑๙ กุมภาพันธ์ ๒๕๖๗
ขอให้ดำเนินการประมาณราคาค่าก่อสร้างป้ายโครงการพัฒนาพื้นที่พูนบูรณะแหล่งน้ำศักดิ์สิทธิ์ฯ นั้น

บัดนี้ กลุ่มงานประมาณราคางานสถาปัตยกรรมและโครงสร้างทั่วไป ได้ดำเนินการประมาณราคา
โครงการดังกล่าวเป็นที่เรียบร้อยแล้ว จึงขอส่งเอกสารประมาณราคาโครงการดังกล่าว ตามรายละเอียดที่แนบมาพร้อมนี้
จำนวน ๔ แผ่น

จึงเรียนมาเพื่อโปรดพิจารณาและแจ้งตอบสำนักสถาปัตยกรรมต่อไป

(นางสาวศิริวรรณ ชนะชัย)
นายช่างเขียนแบบปฏิบัติงาน

ที่ มท ๐๗๓๔.๓/๓๕๓

เรียน ผู้อำนวยการสำนักสถาปัตยกรรม

จึงเรียนมาเพื่อโปรดทราบและเพื่อใช้ดำเนินการในส่วนที่เกี่ยวข้องต่อไป

(นายณัฐวิทย์ พัฒนจันทร์)
ผู้อำนวยการกองมาตรฐานราคากลาง

๒๑ มี.ค. ๒๕๖๗

รายการประมาณราคาก่อสร้าง ป้ายโครงการพัฒนาพื้นที่ปุณะแหล่งน้ำศักดิ์สิทธิ์ในพื้นที่จังหวัดเพื่อเฉลิมพระเกียรติพระบาทสมเด็จพระเจ้าอยู่หัว

เจ้าของหน่วยงาน กรมส่งเสริมการปกครองท้องถิ่น

แบบเลขที่ AR 67022,S67021

กองมาตรฐานราคากลาง

กรมโยธาธิการและผังเมือง

ประมาณราคาเมื่อวันที่ 21 เดือน มีนาคม พ.ศ. 2567

ลำดับที่	รายการ	รวมค่าก่อสร้าง เป็นเงิน/บาท	หมายเหตุ
	สรุป		
	ตาม มท 0810.6/1144 ลงวันที่ 19 มกราคม 2567		
	เรื่อง ให้ดำเนินการจัดทำแบบป้ายและประมาณราคาโครงการพัฒนาพื้นที่ปุณะแหล่งน้ำศักดิ์สิทธิ์ในพื้นที่จังหวัด เพื่อเฉลิมพระเกียรติพระบาทสมเด็จพระเจ้าอยู่หัว		
	เนื่องในโอกาสมหามงคลเฉลิมพระชนมพรรษา 6 รอบ 28 กรกฎาคม 2567		
	สรุปผลดังนี้ :		
1	ป้ายโครงการพัฒนาพื้นที่ปุณะแหล่งน้ำศักดิ์สิทธิ์ในพื้นที่จังหวัด เป็นเงินประมาณ	169,000	
	∴ รวมค่าก่อสร้างเป็นเงินทั้งสิ้น	169,000	
	(ตัวอักษร) (หนึ่งแสนหกหมื่นเก้าพันบาทถ้วน)		

เห็นชอบ

(นายณัฐวิชัย พัฒนจันทร์)

ผู้อำนวยการกองมาตรฐานราคากลาง

ตรวจ

(นายมารุต ภูอาจตัน)

หัวหน้ากลุ่มงานประมาณราคางานสถาปัตยกรรมและโครงสร้างทั่วไป

นายช่างโยธาอาวุโส

ประมาณการโดย

(นางสาวศิริวรรณ ชนะชัย)

นายช่างเขียนแบบปฏิบัติงาน

รายการประมาณราคาก่อสร้าง ป้ายโครงการพัฒนาพื้นที่ปุณะแหล่งน้ำศักดิ์สิทธิ์ในพื้นที่จังหวัดเพื่อเฉลิมพระเกียรติพระบาทสมเด็จพระเจ้าอยู่หัว

เจ้าของหน่วยงาน กรมส่งเสริมการปกครองท้องถิ่น

สถานที่ก่อสร้าง แหล่งน้ำศักดิ์สิทธิ์ในพื้นที่จังหวัด

แบบเลขที่ AR 67022,567021

กองมาตรฐานราคากลาง กรมโยธาธิการและผังเมือง

ประมาณราคาเมื่อวันที่ 21 มีนาคม 2567

ลำดับที่	รายการ	ค่างานต้นทุน	FACTOR F	รวมเป็นเงิน	หมายเหตุ
1	ประเภทงานอาคาร	129,723	1.3091	169,820	
	เงินโอนไป				
	เงินล่วงหน้าจ่าย..... 0.00 %				
	เงินประกันผลงานหัก..... 0.00 %				
	ดอกเบี้ยเงินกู้..... 7.00 %				
	ค่าภาษีมูลค่าเพิ่ม..... 7.00 %				
สรุป	รวมค่าก่อสร้างเป็นเงินทั้งสิ้น			169,820.00	
	คิดเป็นเงินประมาณ (หนึ่งแสนหกหมื่นเก้าพันบาทถ้วน)			169,000	**

เห็นชอบ

(นายณัฐวิชาติ พัฒนจันทร์)

ผู้อำนวยการกองมาตรฐานราคากลาง

ตรวจ

(นายมารุต ภูอาจตัน)

หัวหน้ากลุ่มงานประมาณราคางานสถาปัตยกรรมและโครงสร้างทั่วไป

นายช่างโยธาอาวุโส

ประมาณการโดย

(นางสาวศิริวรรณ ชนะชัย)

นายช่างเขียนแบบปฏิบัติงาน

รายการประมาณราคาก่อสร้าง ป้ายโครงการพัฒนาพื้นที่บูรณะแหล่งน้ำศักดิ์สิทธิ์ในพื้นที่จังหวัดเพื่อเฉลิมพระเกียรติพระบาทสมเด็จพระเจ้าอยู่หัว

สถานที่ก่อสร้าง แหล่งน้ำศักดิ์สิทธิ์ในพื้นที่จังหวัด

แบบเลขที่ AR 67022,567021

กองมาตรฐานราคากลาง

ประมาณราคาเมื่อวันที่ 21 มีนาคม 2567

ประมาณการโดย นายมารุต ภูอานัน,นางสาวศิริวรรณ ชนะชัย, นางเขมกร ชนะรัตน์ ,นายสินภัทร ลีสง่า

ลำดับ ที่	รายการ	จำนวน	หน่วย	ราคาวัสดุ		ค่าแรงงาน		รวมค่าวัสดุ และค่าแรงงาน	หมายเหตุ
				ราคาหน่วยละ	จำนวนเงิน	ราคาหน่วยละ	จำนวนเงิน		
1	สรุปค่าก่อสร้าง หมวดงานโครงสร้าง		รวม					26,812.91	
2	หมวดสถาปัตยกรรม		รวม					102,910.00	
รวมค่าวัสดุและแรงงาน								129,722.91	

รายการประมาณราคาค่าก่อสร้าง ป้ายโครงการพัฒนาพื้นที่ปูระณะแหล่งน้ำศักดิ์สิทธิ์ในพื้นที่จังหวัดเพื่อเฉลิมพระเกียรติพระบาทสมเด็จพระเจ้าอยู่หัว

สถานที่ก่อสร้าง แหล่งน้ำศักดิ์สิทธิ์ในพื้นที่จังหวัด

แบบเลขที่ AR 67022,S67021

กองมาตรฐานราคากลาง

ประมาณราคาเมื่อวันที่ 21 มีนาคม 2567

ประมาณการโดย นายมาตุต ภูอานัน,นางสาวศิริวรรณ ชนะชัย, นางเขมกร ชนะรัตน์ ,นายสิริภัทร ลีสง่า

ลำดับ ที่	รายการ	จำนวน	หน่วย	ราคาวัสดุ		ค่าแรงงาน		รวมค่าวัสดุ และค่าแรงงาน	หมายเหตุ
				ราคาหน่วยละ	จำนวนเงิน	ราคาหน่วยละ	จำนวนเงิน		
1	หมวดงานโครงสร้าง								
	- เสาค้ำคอก ขนาด 0.15 x 0.15 ยาว 3.00 เมตร	6	ตัน	380	2,282.76	80	480.00	2,762.76	
	- สก๊อตหัวเข็ม	6	ตัน	350	2,100.00	-	-	2,100.00	
	- ขุดดิน	4.20	ลบ.ม.	-	-	112.00	470.40	470.40	
	- ทรอยหยาบ	0.20	ลบ.ม.	420.00	84.00	112.00	22.40	106.40	
	- คอนกรีตหยาบ	0.16	ลบ.ม.	1,532.00	245.12	327.00	52.32	297.44	
	- คอนกรีตโครงสร้าง f'c' 210 ksc.(ทรงกระบอก)	2.26	ลบ.ม.	2,420.60	5,470.56	419.00	946.94	6,417.50	
	- แบบหล่อคอนกรีต	15.74	ตร.ม.	385.00	6,059.90	-	-	6,059.90	
	- ค่าแรงแบบหล่อคอนกรีต	19.68	ตร.ม.	-	-	139.00	2,735.52	2,735.52	
	- ค้ำยันแบบหล่อคอนกรีต	4.72	ลบ.ฟ.	256.00	1,208.32	-	-	1,208.32	
	- ตะปู	4.92	กก.	46.73	229.91	-	-	229.91	
	- เหล็ก SR 24 dia. 9 มม.	13.16	กก.	21.20	278.99	4.40	57.90	336.89	
	- เหล็ก SD 40 dia. 12 มม.	161.02	กก.	20.95	3,373.37	3.60	579.67	3,953.04	
- ลวดผูกเหล็ก	5.22	กก.	25.83	134.83	-	-	134.83		
	รวมหมวดงานโครงสร้าง							26,812.91	
2	หมวดงานสถาปัตยกรรม								
	- งานฉาบปูนโครงสร้าง	9.00	ตร.ม.	72.00	648.00	105.00	945.00	1,593.00	
	- งานหล่อคอนกรีตเสริมเพื่อทำลวดบัว	6.00	ม.	130.00	780.00	44.00	264.00	1,044.00	
	- งานลวดบัวฐานป้ายสูง 0.70 ม.	4.00	ม.	1,000.00	4,000.00	-	-	4,000.00	
	- งานลวดบัวกรอบป้ายด้านหน้าและด้านหลัง	30.00	ม.	120.00	3,600.00	-	-	3,600.00	
	- งานทาสี	9.00	ตร.ม.	67.00	603.00	30.00	270.00	873.00	
	- งานตราสัญลักษณ์ สदनเลขยกข้อ 1" กัดกรดลงสีตามแบบ	1.00	ชุด	10,000.00	10,000.00	-	-	10,000.00	
	- ป้ายหินแกรนิต บลูเพิร์ล หน้า 15 มม. ตัวอักษรกัดกรทาสีทอง ขนาด1.60 X2.60 ม.	1.00	ชุด	80,000.00	80,000.00	1,800.00	1,800.00	81,800.00	
	รวมหมวดงานสถาปัตยกรรม		รวม					102,910.00	

ป้ายโครงการพัฒนาฟื้นฟู บูรณะแหล่งน้ำศักดิ์สิทธิ์ในพื้นที่จังหวัด

เพื่อเฉลิมพระเกียรติพระบาทสมเด็จพระเจ้าอยู่หัว

เนื่องในโอกาสพระราชพิธีมหามงคลเฉลิมพระชนมพรรษา ๖ รอบ ๒๘ กรกฎาคม ๒๕๖๗

กรมโยธาธิการและผังเมือง กระทรวงมหาดไทย



ชื่อโครงการ
ป้ายโครงการพัฒนาฟื้นฟู
บูรณะแหล่งน้ำศักดิ์สิทธิ์ในพื้นที่จังหวัด
เจ้าของ
กรมส่งเสริมการปกครองท้องถิ่น
สถานที่ก่อสร้าง
แหล่งน้ำศักดิ์สิทธิ์ในพื้นที่จังหวัด
ออกแบบโดย
กรมโยธาธิการและผังเมือง กระทรวงมหาดไทย

เลขที่แบบ	จำนวน
AR	04
LA	-
ID	-
S	-
SN	-
EE	-
M	-
รวม	04

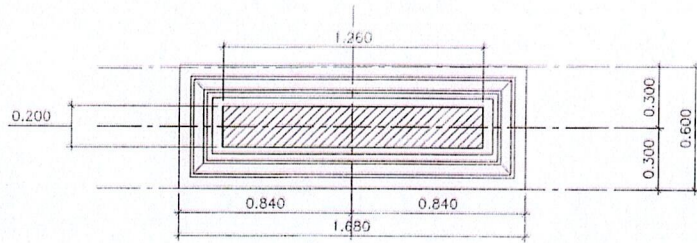

ผังพื้นที่ระดับ +0.80

มาตราส่วน 1:25

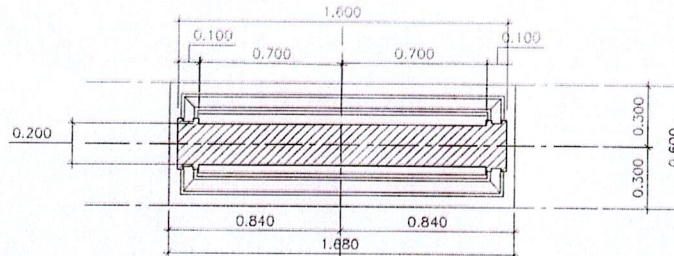

ผังพื้นที่ระดับ +1.80

มาตราส่วน 1:25

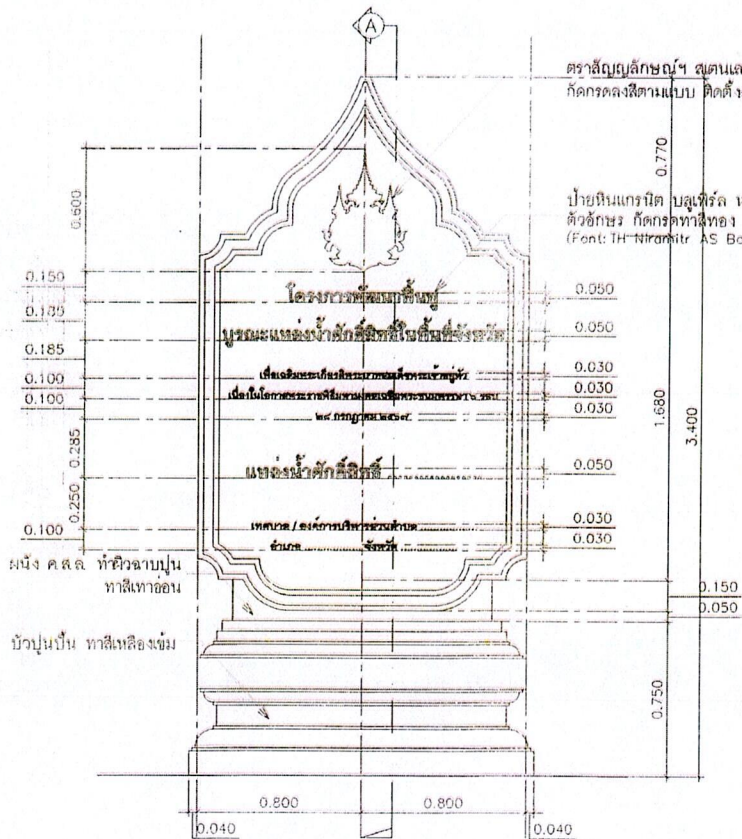

รูปด้านหน้า

มาตราส่วน 1:25

ตราสัญลักษณ์ฯ ขุดเหล็ก ยกดทับ 1"
กีดกรดลงไปตามแบบ ติดตั้งลอยจากพื้นหน้า 1"

บัวปูนปั้น ทาสีเหลืองเข้ม

ป้ายหินแกรนิต บลูฟิร์ล หน้า 15 มม.
ตัวอักษร กีดกรดทำสีทอง
(Font: TH-Nirontir AS Bold)

ผนังทำฉาบปูน ทาสีเหลืองอ่อน

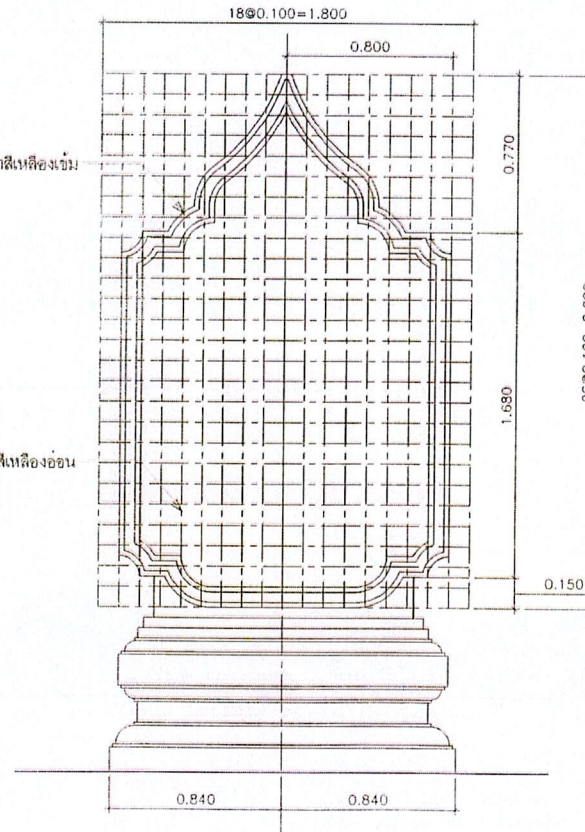

รูปด้านหลัง

มาตราส่วน 1:25

กรมโยธาธิการและผังเมือง
สำนักสถาปัตยกรรม

แบบ ป้ายโครงการพัฒนาศูนย์ฯ บูรณะห้องโถงใต้ถุน
ใบขึ้นพื้นชนิด ก่อเสริมและปิดผิวผนังอาคารเดิมและก่อตัว
เนื่องในโอกาสพระราชพิธีมหามงคลเฉลิมพระชนมพรรษา ๖ รอบ
๒๕๖๓

ผู้รับใช้ราชการ	ปริญญ์	สถาปนิก
ผู้ควบคุมการก่อสร้าง	ปริญญ์	สถาปนิก
ผู้ควบคุมการดำเนินงาน	ปริญญ์	สถาปนิก
ผู้ควบคุมการดำเนินงาน	ปริญญ์	สถาปนิก
ผู้ควบคุมการดำเนินงาน	ปริญญ์	สถาปนิก
ผู้ควบคุมการดำเนินงาน	ปริญญ์	สถาปนิก
ผู้ควบคุมการดำเนินงาน	ปริญญ์	สถาปนิก
ผู้ควบคุมการดำเนินงาน	ปริญญ์	สถาปนิก
ผู้ควบคุมการดำเนินงาน	ปริญญ์	สถาปนิก
ผู้ควบคุมการดำเนินงาน	ปริญญ์	สถาปนิก

ผู้เขียนรายงานสถาปัตยกรรมิก Nem. 6/1/67

ผู้เขียนโครงการสำนัก

สถาปนิกใหญ่

อนุมัติ (แนบ) อธิษัติ

แสดงแบบ ผังพื้นที่ระดับ +0.80, ผังพื้นที่ระดับ +1.80
รูปด้านหน้า รูปด้านหลัง

มาตราส่วน 1:25 และที่แบบ AR 67022

วันเดือนปี ๕ มิ.ค. 2567

ใช้แทนแผ่นที่ A.0.02

ป้ายหินแกรนิต บลูเทิร์ด ขนาด 15 มม.
ตัวอักษร กัดกรดทำสีทอง
(Font: TH Niramitr AS Bold)

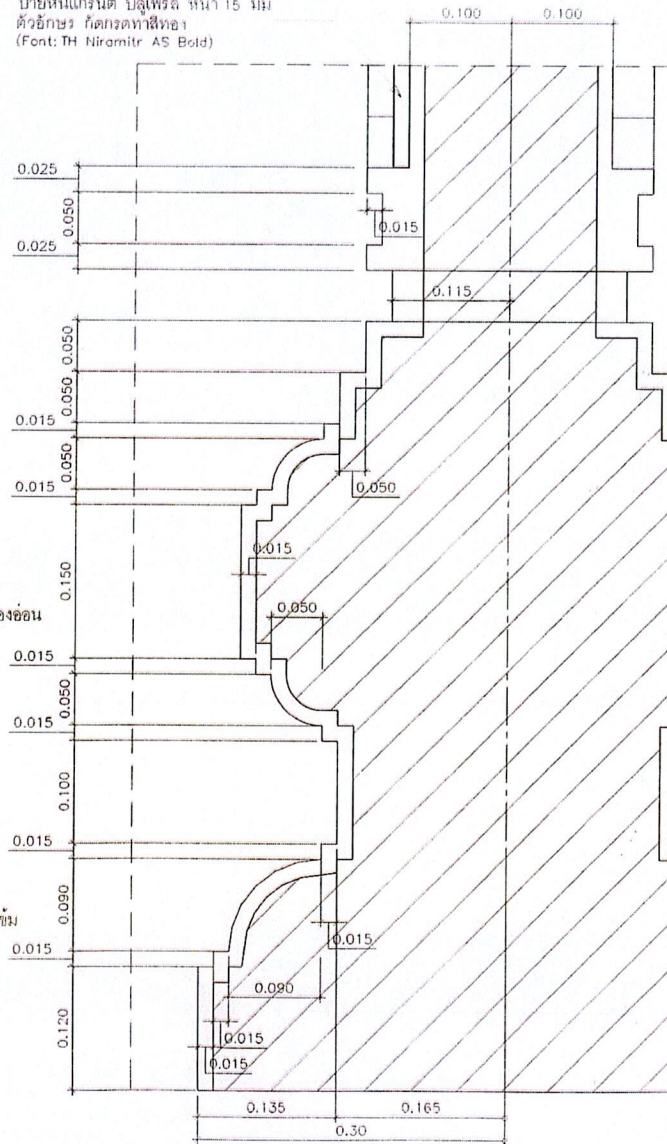

สีเหลืองเข้ม ให้เทียบสีใกล้เคียงกับ
สีทีโอเอ รหัส Y0068
หรือ สีเบเยอร์ รหัส 098-6
หรือ สีนิปปอน รหัส NP YO 1148A
หรือ เทียนเทท

สีเทาอ่อน ให้เทียบสีใกล้เคียงกับ
สีเบเยอร์ รหัส 140-1
หรือ สีทีโอเอ รหัส 8228
หรือ สีนิปปอน รหัส NP N 1991 P
หรือ สีกัปตัน รหัส 5-15-1
หรือ เทียนเทท

สีเหลืองอ่อน ให้เทียบสีใกล้เคียงกับ
สีเบเยอร์ รหัส 095-2
หรือ สีทีโอเอ รหัส 7930
หรือ สีนิปปอน รหัส NP YO 1138 P
หรือ สีกัปตัน รหัส 1-11-2
หรือ เทียนเทท

บัวปูนปั้น ทาสีเหลืองเข้ม

ผนังทึบสีวาลูปูน ทาสีเหลืองอ่อน

บัวปูนปั้น ทาสีเหลืองเข้ม

บัวปูนปั้น ทาสีเหลืองเข้ม

ป้ายหินแกรนิต บลูเทิร์ด ขนาด 15 มม.
ตัวอักษร กัดกรดทำสีทอง
(Font: TH Niramitr AS Bold)

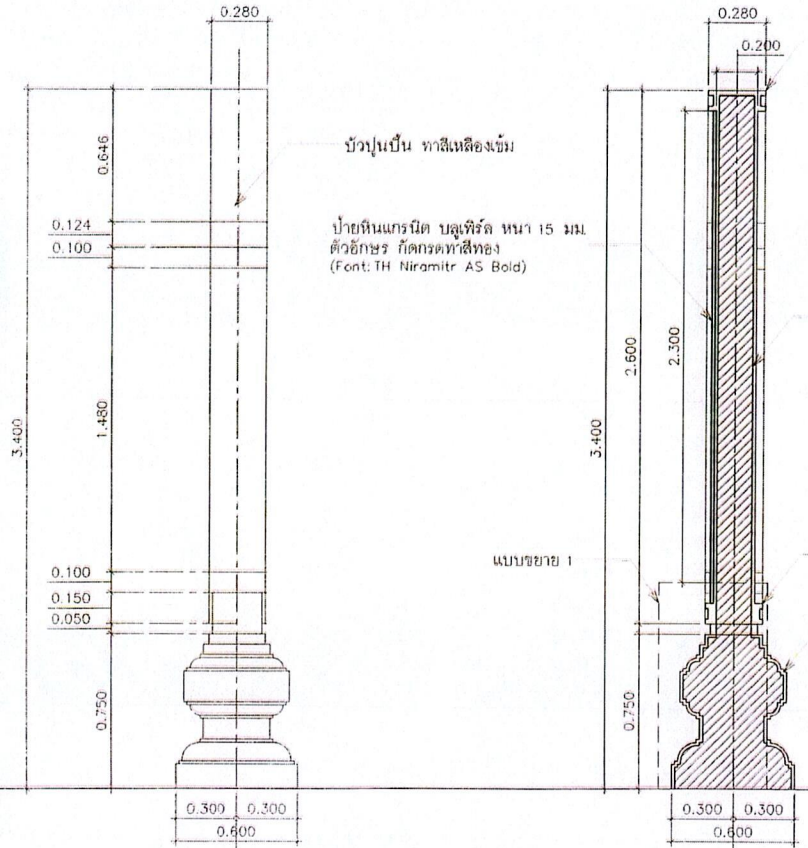

รูปด้านข้าง

มาตราส่วน 1:25

รูปตัด A

มาตราส่วน 1:25

แบบขยาย 1

มาตราส่วน 1:5

กรมโยธาธิการและผังเมือง
สำนักสถาปัตยกรรม

แบบ ป้ายโฆษณาประชาสัมพันธ์ กรุงเทพมหานคร
ในเขตพื้นที่เขต เขตหลักสี่ กรุงเทพมหานคร
เพื่อในโอกาสพระราชพิธีมหามงคลเฉลิมพระชนมพรรษา ๖ รอบ
พ.ศ. ๒๕๖๕

ผู้รับใช้ราชการ	เบญจมาภรณ์	สถาปนิก
ผู้ควบคุมงานสถาปัตยกรรม	เบญจมาภรณ์	สถาปนิก
ผู้ควบคุมงานวิศวกรรม	เบญจมาภรณ์	วิศวกร
ผู้ควบคุมงานสถาปัตยกรรมภายใน	เบญจมาภรณ์	สถาปนิก
ผู้ควบคุมงานศิลปะ	เบญจมาภรณ์	ช่างศิลป์
ช่างเขียนแบบ	เบญจมาภรณ์	เขียนแบบ
		สำรวจ
		ช่างเขียน

ผู้เขียนแบบด้านสถาปัตยกรรมหลัก Dem. 6/3/27
ผู้ชำนาญการสำนัก

สถาปนิกใหญ่

อนุมัติ (แนบ ขอบบสี)

แสดงแบบ รูปด้านข้าง รูปตัด A แบบขยาย 1
ขนาดหน้า 1:25 1:5
วันที่รับแบบ AP 67022
วันเดือนปี ๖ มี.ค. 2567
ใช้แทนแผ่นที่ A.0.03



ทัศนียภาพ 1

ภาพตราส่วน

กรมโยธาธิการและผังเมือง
สำนักสถาปัตยกรรม

แบบ ป้ายโครงการพัฒนาพื้นที่ บูรณะแหล่งน้ำศักดิ์สิทธิ์
ในพื้นที่จังหวัด เพื่อเฉลิมพระเกียรติพระบาทสมเด็จพระเจ้าอยู่หัว
เนื่องในโอกาสพระราชพิธีมหามงคลเฉลิมพระชนมพรรษา ๖ รอบ
๒๕ กรกฎาคม ๒๕๖๖

ผู้ควบคุมงานสถาปัตยกรรม	ปิยะภูมิ ๒๕๖๖	สถาปนิก สถาปนิก
ผู้ควบคุมงานศิลปกรรม	ชาคร	สถาปนิก สถาปนิก
ผู้ควบคุมงานช่างเทคนิค		หัวหน้ากลุ่มงานฯ กลุ่มสถาปนิก
ผู้ควบคุมงานช่างเขียนและตีพิมพ์		หัวหน้ากลุ่มงานฯ ช่างศิลป์ ช่างเทคนิค หัวหน้ากลุ่มงานฯ
ผู้เขียนแบบ	ปิยะภูมิ	เขียนแบบ สำรวจ หัวหน้าช่างเขียน
ผู้เขียนงานช่างสถาปัตยกรรม	ปิยะภูมิ ๒/๓/๒๖	
ผู้ควบคุมการก่อสร้าง		
สถาปนิกใหญ่		
อนุมัติ		(นาม อธิปิติ
แสดงแบบ	ทัศนียภาพ	
มาตราส่วน	-	เลขที่แบบ AP 67022
วันเดือนปี	5 มี.ค. ๒๕๖7	แผ่นที่ A.0.04
ชื่อแผนผัง		

สารบัญแบบงาน โครงสร้าง

แบบเลขที่	รายการแบบ	แผ่นที่
S67021	สารบัญแบบงาน โครงสร้าง รายการประกอบแบบงาน โครงสร้าง แปลนฐานราก (A) - (A)	S-01

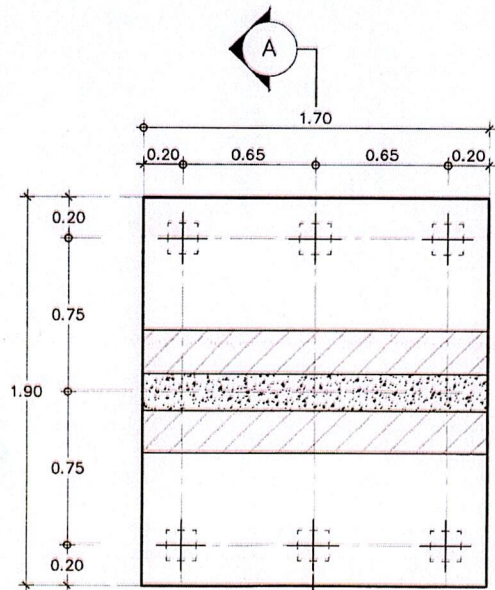

แปลนฐานราก

มาตราส่วน 1 : 25

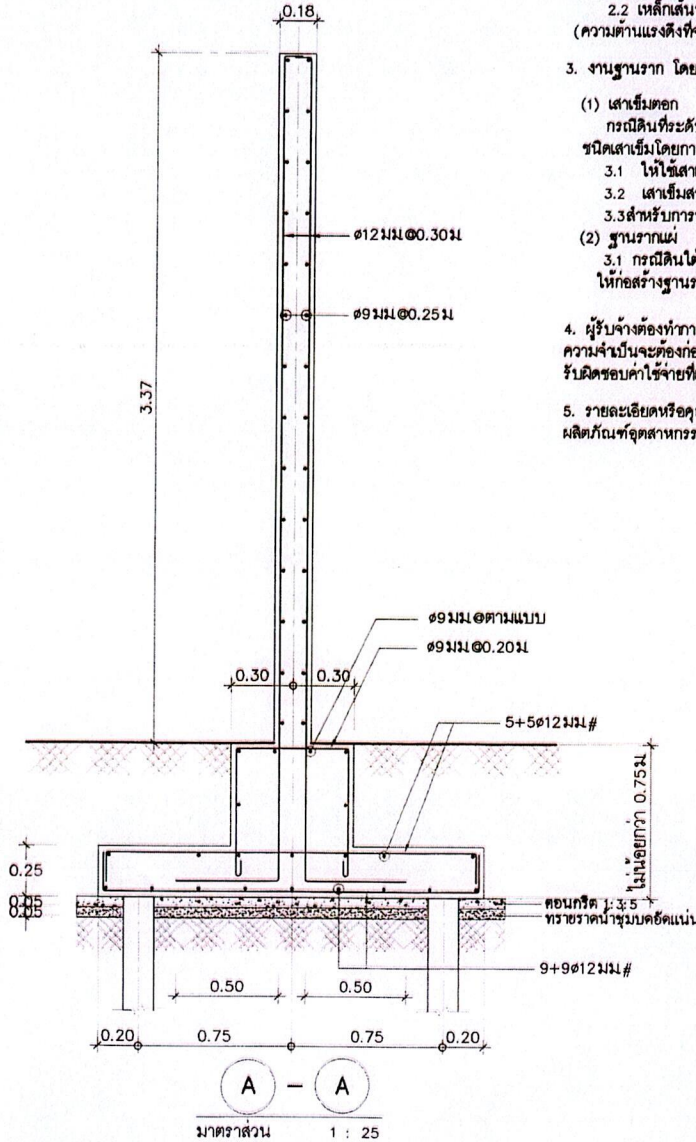

(A) - (A)

มาตราส่วน 1 : 25

รายการประกอบแบบงานวิศวกรรมโครงสร้าง

ให้ใช้มาตรฐานกรมโยธาธิการและผังเมือง มยผ 1101-64 ถึง 1106-64 และ มยผ 1107-61 เป็นรายการประกอบแบบทั่วไป และมิรายการเฉพาะแบบดังนี้

- คองกรีต
หากไม่ได้มีการระบุไว้เป็นอย่างอื่นแล้ว คองกรีตให้ใช้ปูนซีเมนต์ไฮดรอลิก หรือปูนซีเมนต์ปอร์ตแลนด์ และชนิดคองกรีตให้ใช้ ค. 3 โดยมีกำลังอัดประลัยของแท่งคองกรีตรูปทรงกระบอกมาตรฐานที่อายุ 28 วัน ไม่น้อยกว่า 210 กิโลกรัมต่อตารางเซนติเมตร
- เหล็กเส้นเสริมคองกรีต
2.1 เหล็กเส้นขนาดเส้นผ่านศูนย์กลาง ๑ 6 มิลลิเมตร และ ๑ 9 มิลลิเมตร ให้ใช้เหล็กเส้นกลม ขึ้นคุณภาพ SR-24 (ความต้านแรงดึงที่จุดครากไม่น้อยกว่า 2,400 กิโลกรัมต่อตารางเซนติเมตร)
2.2 เหล็กเส้นขนาดเส้นผ่านศูนย์กลางตั้งแต่ ๑ 12 มิลลิเมตร ขึ้นไป ให้ใช้เหล็กเส้นข้ออ้อย ขึ้นคุณภาพ SD-40 (ความต้านแรงดึงที่จุดครากไม่น้อยกว่า 4,000 กิโลกรัมต่อตารางเซนติเมตร)
- งานฐานราก โดยให้เลือกใช้ (1) หรือ (2) อย่างใดอย่างหนึ่งเท่านั้น ดังนี้
(1) เสาเข็มตอก
กรณีดินที่ระดับฐานรากรับหน่วยแรงแบกทานที่ยอมให้ได้น้อยกว่า 3 ตันต่อตารางเมตร ให้ใช้ฐานรากชนิดเสาเข็มโดยการก่อสร้างให้เป็นไปตามแบบแปลนฐานรากเสาเข็มและเสาเข็มที่ใช้มีรายละเอียดดังต่อไปนี้
3.1 ให้ใช้เสาเข็มสี่เหลี่ยมดิน ขนาดไม่น้อยกว่า ๑ 0.15 x 0.15 เมตร
3.2 เสาเข็มสามารถรับน้ำหนักบรรทุกปลอดภัยได้ไม่น้อยกว่า 1.0 ตันต่อตัน
3.3 สำหรับการประมาณราคา ให้ใช้ความยาวเสาเข็ม 3.00 เมตร
(2) ฐานรากแผ่
3.1 กรณีดินที่ฐานรากสามารถรับหน่วยแรงแบกทานที่ยอมให้ได้น้อยกว่า 3 ตันต่อตารางเมตร ให้ก่อสร้างฐานรากตามแบบ แต่ให้ยกเลิกการใช้เสาเข็มทั้งหมด
- ผู้รับจ้างต้องทำการก่อสร้างให้ถูกต้องตามแบบและรายการก่อสร้างที่กำหนดไว้ แต่ถ้าพบว่ามีส่วนที่มีโครงสร้างไว้ในแบบหรือรายการแต่มีความจำเป็นจะต้องก่อสร้างเพิ่มเติมให้ถูกต้องตามหลักวิชาช่างที่แน่ชัดแล้ว ผู้รับจ้างจะต้องขออนุมัติและทำการก่อสร้างให้เรียบร้อย และจะต้องเป็นผู้รับผิดชอบค่าใช้จ่ายที่เกิดขึ้นทั้งหมด
- รายละเอียดหรือคุณสมบัติของวัสดุหรืออุปกรณ์ในแบบหรือในรายการประกอบแบบ ทั้งที่ระบุหรือไม่ระบุไว้ หากมีการกำหนดมาตรฐานผลิตภัณฑ์อุตสาหกรรมแล้วให้เป็นไปตามมาตรฐานผลิตภัณฑ์อุตสาหกรรมนั้น

กรมโยธาธิการและผังเมือง
สำนักวิศวกรรมโครงสร้างและงานระบบ

แบบงานป้อน
โครงการพัฒนาพื้นที่ชุมชนแหล่งน้ำศักดิ์สิทธิ์ในพื้นที่จังหวัด
เพื่อเตรียมพร้อมรองรับการมาเยือนของพระบาทสมเด็จพระเจ้าอยู่หัว
เนื่องในโอกาสมหามงคลเฉลิมพระชนมพรรษา ๖ รอบ ๙๑ พรรษา ๒๕๖๕

วิศวกรโครงการ	นายสุวิทย์ งามใจโรจน์ / 453	วิศวกร
ที่ปรึกษาเทคนิค	นายชวาท วัฒนชัย / ๕๙๓	วิศวกร
เขียนแบบ	นายสุวิทย์ งามใจโรจน์ / ๕๙๓	เขียนแบบ
สำรวจ	นายวิเชียร ปภัสรา	สำรวจ
		วิศวกร

วิศวกรโยธาชำนาญงาน : นายชวาท วัฒนชัย

ผู้อำนวยการสำนัก : นายชวาท วัฒนชัย

อนุมัติ : นายชวาท วัฒนชัย
ผู้อำนวยการสำนักวิศวกรรมโครงสร้างและงานระบบ
ปฏิบัติงานแทน

แสดงแบบ : นายชวาท วัฒนชัย
สารบัญแบบงานโครงสร้าง รายการประกอบแบบงานโครงสร้าง
แปลนฐานราก
(A) - (A)

มาตราส่วน :	1 : 25	เลขที่แบบ	S67021
วัน เดือน ปี :	๕ ธันวาคม ๒๕๖7	แผ่นที่	S-01
ชื่อตำแหน่ง :	เลขที่ตำแหน่ง	จำนวนแผ่น	1